Informations

Le cinéclub biterrois (CCB) est une association loi 1901 qui a pour but la diffusion de la culture par le film.

Le CCB propose en moyenne la projection au cinéma MONCINE de 29 films par saison tous les vendredis à 16h30 et 20h30 (hors vacances scolaires)

Les tarifs

Carte annuelle	62€
Jeunes et chômeurs	25 €
Carte 4 séances au choix	25€ 20€ pour les abonnés de SortieOuest 20€ pour les abonnés au théâtre municipal
Carte lycéens	5€

Les cartes sont vendues à l'entrée, avant chaque séance.

La carte annuelle est valable pour l'ensemble des films programmés par le CCB et donne droit à 6 séances des ciné-clubs de Pézenas, Bédarieux, Narbonne ou Montpellier.
Les porteurs d'une carte annuelle du ciné-club ont droit à un tarif préférentiel aux séances de MONCINE et à SortieOuest

Retrouvez-nous sur

Site du CCB

http://cineclub.biterrois.free.fr

Facebook

Sur la page : Ciné-Club Biterrois

Pour vous inscrire à la lettre hebdomadaire

Envoyer un message sur le site à « Nous contacter »
(colonne de droite)

Nos partenaires

ccm lafccm.org
Ville de Béziers
Béziers mjc
sortieOuest Domaine Départemental de Bayssan Béziers
Département Hérault
Cultures du Cœur

Saison 2019-20

CINE-CLUB BITERROIS

Programme du 1er trimestre

Sept– Déc. 2019

monciné Cinémas 9 salles Polygone Béziers

Béziers

ATTENTION Nouvel horaire 20h30

Les Vendredis 16h30 et 20h30

20/09/19 18h30 à la MJC	PRESENTATION DE LA SAISON
27/09/19 16h30 et 20h30	INDISCRETIONS George Cukor , USA 1940 (1h55)
04/10/19 16h30 et 20h30	LES ESTIVANTS Valeria Bruni Tedeschi , France 2019 (2h08)
11/10/19 16h30 et 20h30	BREAKING AWAY Peter Yates, USA 1980 (1h40) Partenariat MJC
08/11/19 16h30 et 20h30	LE SILENCE DES AUTRES Almudena Carracedo, Robert Bahar, Documentaire, Espagne 2019 (1h35) Partenariat Colonie Espagnole
15/11/19 16h30 et 20h30	SIBEL Çağla Zencirci, Guillaume Giovanetti, Allemagne, France Luxembourg, Turquie 2019 (1h35)
22/11/19 16h30 et 20h30	SEULE LA TERRE Francis Lee, GB 2017 (1h44)
29/11/19 16h30 et 20h30	LA JUSTE ROUTE Ferenc Török, Hongrie 2018 (1h31)
06/12/19 16h30 et 20h30	LES ETERNELS Jia Zhangke, Chine 2019 (2h15)
13/12/19 16h30 et 20h30	SI BEALE STREET POUVAIT PARLER Barry Jenkins, USA 2019 (1h59)

Le 20/09/19 à 18h30 à la MJC de Béziers

Présentation de la saison

(avec apéritif de bienvenue et projection d'un court métrage)

Le 27/09/19 à 16h30 et à 20h30

Séance découverte gratuite ouverte à tous

Indiscrétions (The Philadelphia story)

de **George Cukor** , USA 1940 (1h55)
Avec Katharine Hepburn, Cary Grant, James Stewart

Une séparation, des fiançailles, une rupture et trois prétendants. Une comédie alerte et enjouée parodiant la haute société américaine et ses parfums de scandale.

Le 04/10/19 à 16h30 et à 20h30

Les estivants

de **Valeria Bruni Tedeschi ,** France 2019 (2h08)
Avec Valeria Bruni Tedeschi, Pierre Arditi, Valeria Golino

Une grande et belle propriété sur la Côte d'Azur. Un endroit qui semble hors du temps et protégé du monde. Anna arrive avec sa fille pour quelques jours de vacances. Au milieu de sa famille, de leurs amis, et des employés, Anna doit gérer sa rupture toute fraîche et l'écriture de son prochain film.

Le 11/10/19 à 16h30 et à 20h30

En partenariat avec la MJC

Breaking away

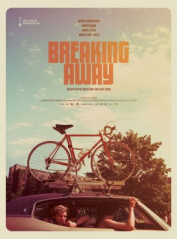

de **Peter Yates**, USA 1980 (1h40)
Avec Dennis Christopher, Dennis Quaid, Daniel Stern

A Bloomington, petite ville de l'Indiana, quatre adolescents issus de la classe ouvrière trompent leur ennui entre baignades dans une carrière abandonnée, bagarres et drague. L'un d'entre eux, passionné par le cyclisme et l'Italie, va participer à une course le mettant en rivalité avec des étudiants issus des milieux plus favorisés...

Le 08/11/19 à 16h30 et à 20h30

En partenariat avec la Colonie espagnole

Le silence des autres

de **Almudena Carracedo, Robert Bahar,**
Documentaire, Espagne 2019 (1h35)
Avec acteurs inconnus

1977. Deux ans après la mort de Franco, dans l'urgence de la transition démocratique, l'Espagne vote la loi d'amnistie générale qui libère les prisonniers politiques mais interdit également le jugement des crimes franquistes. Les exactions commises sous la dictature et jusque dans les années 1980 (disparitions, exécutions sommaires, vols de bébés, torture) sont alors passées sous silence. Mais depuis quelques années, des citoyens espagnols, rescapés du franquisme, saisissent la justice à 10.000 kilomètres des crimes commis, en Argentine, pour rompre ce « pacte de l'oubli » et faire condamner les coupables.

Le 15/11/19 à 16h30 et à 20h30

Sibel

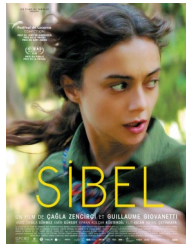

de **Çağla Zencirci, Guillaume Giovanetti,**
Allemagne, France Luxembourg, Turquie 2019 (1h35)
Avec Damla Sönmez, Emin Gürsoy, Erkan Kolçak Köstendil

Sibel, 25 ans, vit avec son père et sa sœur dans un village isolé des montagnes de la mer noire en Turquie. Sibel est muette mais communique grâce à la langue sifflée ancestrale de la région. Rejetée par les autres habitants, elle traque sans relâche un loup qui rôderait dans la forêt voisine, objet de fantasmes et de craintes des femmes du village. C'est là que sa route croise un fugitif….

Le 22/11/18 à 16h30 et à 20h30

Seule la terre

de **Francis Lee**, GB 2017 (1h44)
Avec Josh O'Connor, Alec Secareanu, Gemma Jones

Johnny travaille du matin au soir dans la ferme de ses parents, perdue dans le brouillard du Yorkshire.
Il essaie d'oublier la frustration de son quotidien en se saoulant toutes les nuits au pub du village et en s'adonnant à des aventures sexuelles sans lendemain.
Quand un saisonnier vient travailler pour quelques semaines dans la ferme familiale, Johnny est traversé par des émotions qu'il n'avait jamais ressenties...

Le 29/11/19 à 16h30 et à 20h30

La juste route

de **Ferenc Török**, Hongrie 2018 (1h31)
Avec Péter Rudolf, Bence Tasnádi, Tamás Szabó Kimmel

En août 1945, au cœur de la Hongrie, un village s'apprête à célébrer le mariage du fils du notaire tandis que deux juifs orthodoxes arrivent, chargés de lourdes caisses. Un bruit circule qu'ils sont les héritiers de déportés et que d'autres, plus nombreux peuvent revenir réclamer leurs biens. Leur arrivée questionne la responsabilité de certains et bouleverse le destin des jeunes mariés.

Le 06/12/19 à 16h30 et à 20h30

Les éternels

de **Jia Zhangke**, Chine 2019 (2h15)
Avec Zhao Tao, Liao Fan, Xu Zheng

En 2001, la jeune Qiao est amoureuse de Bin, petit chef de la pègre locale de Datong. Alors que Bin est attaqué par une bande rivale, Qiao prend sa défense et tire plusieurs coups de feu.
Elle est condamnée à cinq ans de prison. A sa sortie, Qiao part à la recherche de Bin et tente de renouer avec lui. Mais il refuse de la suivre…

Le 13/12/19 à 16h30 et à 20h30

Si Beale Street pouvait parler

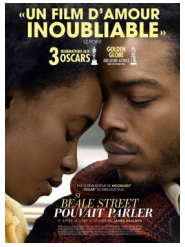

de **Barry Jenkins,** USA 2019 (1h59)
Avec KiKi Layne, Stephan James, Regina King

Harlem, dans les années 70. Tish et Fonny s'aiment depuis toujours et envisagent de se marier. Alors qu'ils s'apprêtent à avoir un enfant, le jeune homme, victime d'une erreur judiciaire, est arrêté et incarcéré. Avec l'aide de sa famille, Tish s'engage dans un combat acharné pour prouver l'innocence de Fonny et le faire libérer…