Mise à jour du 27/05/2023

PROGRAMME CINE-CLUB CANETOILES 2023 – 2024 (25e saison)

		OCTOBRE 2023
Dimanche 8 octobre ***Séance d'ouverture en présence de Jean-Loup Hubert Parrain du ciné-club Canetoiles à l'occasion de ses 25 ans.*** ***Rencontre du cinéaste avec le public après les projections*** 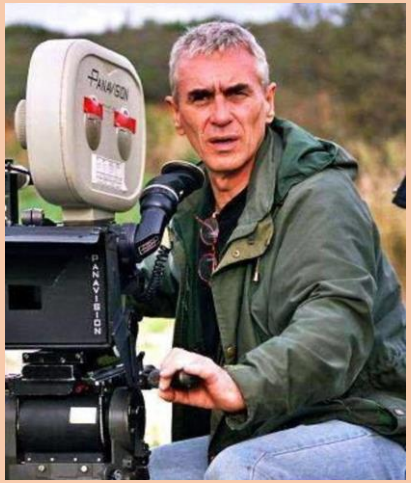	16 h 20 heures 15	**Marthe** de Jean-Loup Hubert (France /1997) 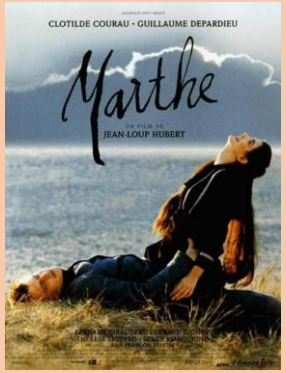 **La reine blanche** de Jean-Loup Hubert (France /1991)

Jeudi 19 octobre Cycle *Regard sur le cinéma américain*	20 h	**A la rencontre de Forrester** de Gus Van Sant (USA /2001) 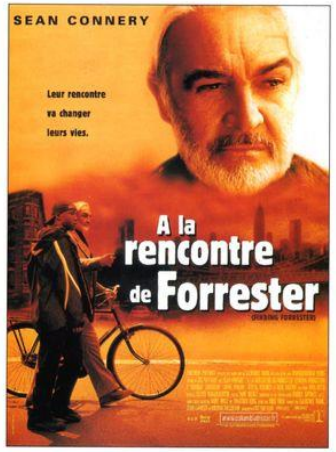
Jeudi 26 octobre *Révisons nos classiques !* 	20 h.	**La guerre du feu** de Jean-Jacques Annaud (France / Canada /1981)

		NOVEMBRE 2023
Jeudi 9 novembre *Séance en partenariat avec l'association L.G.B.T. + 66*	20 h.	**Arrête avec tes mensonges** de Olivier Peyon (France -2023)
Dimanche 19 novembre *Un dimanche avec : « L'accent méditerranéen au cinéma »* *Présentation et discussions autour des films par Jean-Noël Grando Historien du cinéma*	16 h 20 h 15	**L'étrange Monsieur Victor** de Jean Grémillon *(France -1938)* **Marius et Jeannette** de Robert Guédiguian *(France - 1997)* 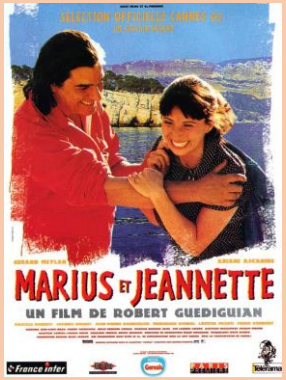

Samedi 25 novembre *Séance en partenariat avec l'Association Téléthon*	20 h	**En corps** de Cédric Klapish *(France / 2022)*
		DECEMBRE 2023
Jeudi 7 décembre *Révisons nos classiques !* *Séance « L'Age d'or du cinéma italien »* *Hommage à Sophia Loren*	20 h	**La ciociara** de Vittorio de Sica *(Italie /1961)*

Jeudi 14 décembre Cycle *Regard sur le cinéma américain*	20 h.	**Dalton trumbo** de Jay Roch *(USA / 2016)* 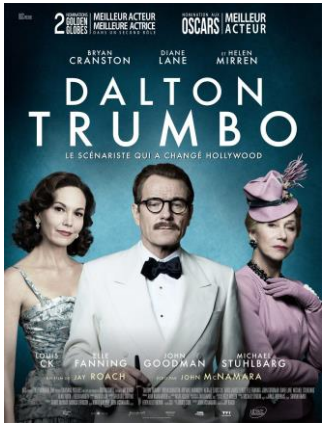
		JANVIER 2024
Jeudi 11 janvier Séance *Eclats de rire*	20 h.	**Un air de famille** de Cédric Klapish *(France / 1996)*

Dimanche 21 janvier Un dimanche avec *« Nos amours contrariées »*	16 h 30 20 h 15	**Retour à Montauk** de Volker Schlondorff (Allemagne / *2017)* **La Fleur de mon secret** de Pedro Almodovar *(Espagne / 1995)* 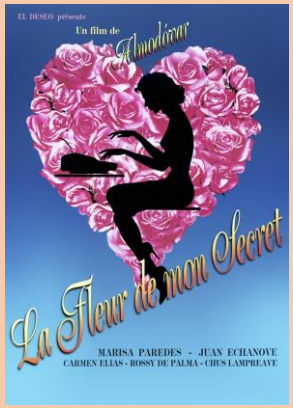
		FEVRIER 2024
Jeudi 1er février ***Compétition pour l'Etoile d'Or 2023 / 2024*** ***<u>Séquence 1</u>***	20 h	**Fragile** de Emma Benestan *(France / 2021)*

Dimanche 18 février Cycle *Regard sur le cinéma américain*	16 h 30	**The Fabelmans** de Steven Spielberg *(USA / 2023)* 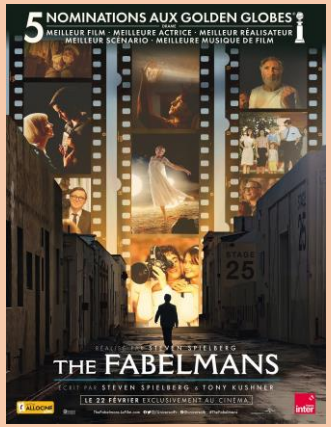
Jeudi 29 février ***Compétition pour l'Etoile d'Or 2023 / 2024*** ***<u>Séquence 2</u>***	20 h	**Caravage** de Michele Placido *(Italie / 2022)* 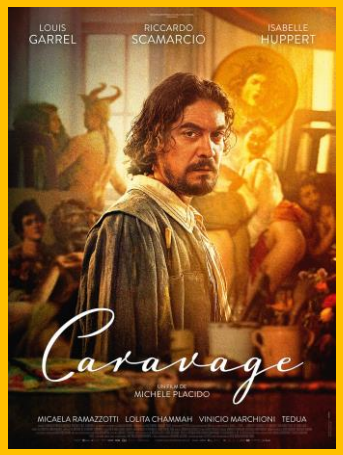

		MARS 2024
Jeudi 7 mars *En partenariat avec le théâtre Jean PIAT* *Et en écho au spectacle* ***Un soir chez Renoir*** *programmé le 14 mars 2024*	20 h	**Renoir** de Gilles Bourdos *(France / 2013)*
Samedi 23 mars ***Séance jeune public « Mes premières bobines »*** *En écho à la journée mondiale de l'eau* . **<u>TARIF UNIQUE DE 2 EUROS POUR TOUS</u>**	16 h 30 	**La prophétie des grenouilles** de Jacques-Rémy Girerd (France / 2003) 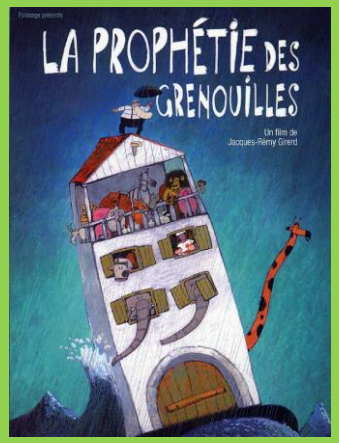

Jeudi 28 mars **Compétition pour l'Etoile d'Or 2023 / 2024** ***Séquence 3***	20 h	**Compétition officielle** de Mariano Cohn, Gastón Duprat (Argentine / 2022)
		AVRIL 2024
Jeudi 4 avril **Compétition pour l'Etoile d'Or 2023 / 2024** ***Séquence 4***	20 h	**Nos soleils** de Carla Simon (Espagne / 2023) 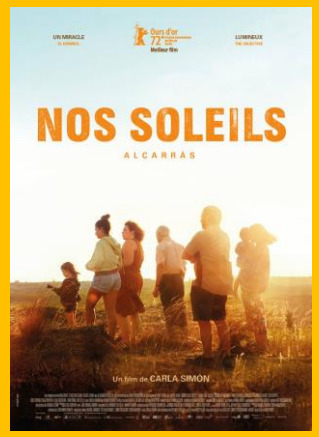

Jeudi 18 avril ***Séance en partenariat avec l'association « LECTURES ET RENCONTRES »*** *Autour du thème : De l'écrit à l'écran*	20 h	**Là où chantent les écrevisses** de Olivia Newman *(USA / 2022)* **BLURAY**
Dimanche 28 avril ***Un dimanche avec : « Le cinéma de Robin Davis »*** *Rencontre du cinéaste avec le public après les projections* 	16 h 20 h 15	**J'ai épousé une ombre** de Robin Davis *(France / 1983)* **La guerre des polices** de Robin Davis (France / *1979)* 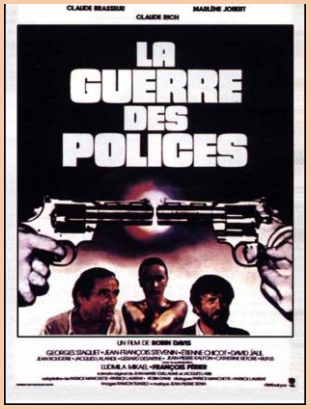 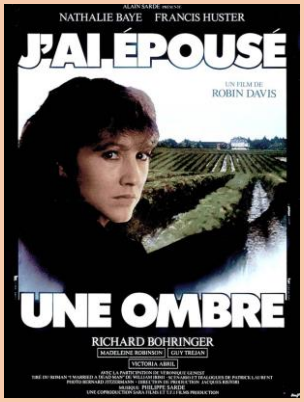

		MAI 2024
Jeudi 2 mai *Révisons nos classiques !* *Séance « Cinéma de quartier »* 	20 h.	**El chuncho** de Damiano Damiani (Italie / Espagne /1968)
Jeudi 23 mai ***<u>Séance de clôture</u>*** 	20 h 15	**Gatsby** de Baz Luhrmann (USA / 2013) 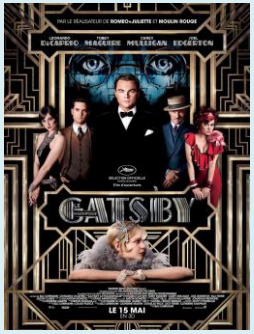

- Carte annuelle d'adhérent : **15 € -** Participation par séance : **4 € pour les adhérents -**
6 € pour les non adhérents
4 € pour les moins de 18 ans, étudiants, demandeurs d'emploi et personnes en situation d'handicap.

Tarif exceptionnel et unique pour tous 2 € à la séance jeune public *« Mes premières bobines »*

Renseignements : 04.68.92.07.92 ou 06. 88. 15. 97. 85

<u>Les projections ont lieu au Clap-Ciné de Canet Avenue Guy Drut - Colline des Loisirs - 66140 Canet en Roussillon.</u>