Mardi 2 avril 2024

## The French Dispatch de Wes Anderson (USA/All. 2021, 1 h 43) avec Timothée Chalamet, Léa Seydoux, Bill Murray.

Le journal américain The Evening Sun de Liberty dans le Kansas possède une antenne nommée The French Dispatch à Ennui-sur-Blasé, une ville française fictive évoquant Paris dans les années 1950-1960. Arthur Howitzer Jr., le rédacteur en chef du French Dispatch, meurt subitement d'une crise cardiaque. Selon les souhaits exprimés dans son testament, la publication du journal est immédiatement suspendue après un dernier numéro d'adieu, dans lequel trois articles des éditions précédentes du journal sont republiés, ainsi qu'une nécrologie.

Mardi 16 avril 2024

## L'Innocent de Louis Garrel (Fr. 2022, 1 h 40) avec Roschdy Zem, Anouk Grinberg, Noémie Merlant.

Quand Abel apprend que sa mère Sylvie, la soixantaine, est sur le point de se marier avec un homme en prison, il panique. Épaulé par Clémence, sa meilleure amie, il va tout faire pour essayer de la protéger. Mais la rencontre avec Michel, son nouveau beau-père, pourrait bien offrir à Abel de nouvelles perspectives…

Mardi 14 mai 2024

## Sur l'Adamant de Nicolas Philibert (Fr. 2023,1 h 49), documentaire.

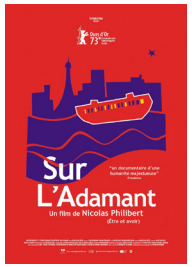


À l'Adamant, centre de jour situé quai de la Rapée dans le 12e arrondissement de Paris, on accueille sur une péniche des adultes souffrant de troubles psychiques. On y pratique la psychiatrie institutionnelle : tournant le dos aux pratiques d'enfermement, cette approche s'appuie sur la dynamique de groupe et la relation entre soignants et soignés. Patients et soignants sont filmés pendant sept mois.

Mardi 28 mai 2024

## Le Cours de la vie de Frederic Sojcher (Fr. 2022, 1 h 30) avec Agnès Jaoui, Jonathan Zaccaï, Géraldine Nakache.

Noémie retrouve Vincent, son amour de jeunesse, dans l'école de cinéma dont il est désormais directeur. À travers une masterclass hors norme, elle va apprendre à Vincent et ses élèves que l'art d'écrire un scénario c'est l'art de vivre passionnément.

Mardi 11 juin 2024

## Les Survivants de Guillaume Renusson (Fr. 2022, 1 h 34) avec Denis Menochet, Zar Amir Ebrahimi, Victoire Du Bois.

Samuel part s'isoler dans son chalet au cœur des Alpes italiennes. Une nuit, une jeune femme se réfugie chez lui, piégée par la neige. Elle est afghane et veut traverser la montagne pour rejoindre la France. Samuel ne veut pas d'ennuis mais, devant sa détresse, décide de l'aider. Il est alors loin de se douter qu'au-delà de l'hostilité de la nature, c'est celle des hommes qu'ils devront affronter…

Mardi 25 juin 2024

## L'Histoire de ma femme de Idilko Enyedi (Hong/All/It/Fr. 2021, 2 h 49) avec Léa Seydoux, Gijs Naber, Louis Garrel.

Dans les années 1920, l'histoire d'amour de Jakob, capitaine au long cours néerlandais, et de Lizzy, une mondaine parisienne.

**Toutes les séances ont lieu au cinéma Le Mondial à Collioure (Place du 18 juin)**

**Séances à 20 h 30 - Entrée : 6 €. - Adhérent : 4 €**

Collioure

# CINE-CLUB Marcel Oms COLLIOURE

la ccm.org
Fédération des ciné-clubs de la Méditerranée

**SAISON 2023-2024**

Mardi 5 septembre 2023

## Licorice Pizza de Paul Thomas Anderson (USA 2021, 2 h 14) avec Alana Haim, Cooper Hoffman, Bradley Cooper

1973, dans la vallée de San Fernando à Los Angeles, Alana Kane, 25 ans, fait la connaissance de Gary Valentine, 15 ans, lors de la photo de classe de ce dernier. Une relation entre les deux va alors se développer.

Mardi 19 septembre 2023

## Ouistreham d'Emmanuel Carrère (Fr. 2021, 1 h 47) avec Juliette Binoche, Hélène Lambert, Léa Carne.

Au tournant de la cinquantaine, l'écrivaine Marianne Winckler s'immerge, pendant un an, dans le monde du travail intérimaire et précaire, en postulant puis travaillant à un poste de femme de ménage à bord des ferries faisant la liaison aller/retour entre Ouistreham et Portsmouth…

Mardi 3 octobre 2023

## Twist à Bamako de Robert Guediguian (Fr/Can/Sen. 2021, 2 h 09) avec Stephane Bak, Alicia Da Luz Gomes, Saabo Balde..

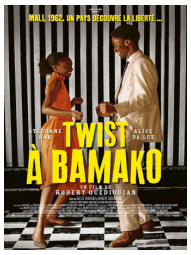


1962. Le Mali goûte son indépendance fraîchement acquise et la jeunesse de Bamako danse des nuits entières sur le twist venu de France et d'Amérique. Samba, le fils d'un riche commerçant, vit corps et âme l'idéal révolutionnaire : il parcourt le pays pour expliquer aux paysans les vertus du socialisme. C'est là, en pays bambara, que surgit Lara, une jeune fille mariée de force, dont la beauté et la détermination bouleversent Samba. Samba et Lara savent leur amour menacé. Mais ils espèrent que, pour eux comme pour le Mali, le ciel s'éclaircira…

Mardi 17 octobre 2023

## Toni Erdmann de Maren Aden (All/Autr. 2016, 2 h 42) avec Peter Simonischek, Sandra Hüller, Michael Wittenborn.

Quand Ines, femme d'affaires d'une grande société allemande basée à Bucarest, voit son père débarquer sans prévenir, elle ne cache pas son exaspération. Sa vie parfaitement organisée ne souffre pas le moindre désordre, mais lorsque son père lui pose la question « Es-tu heureuse ? », son incapacité à répondre est le début d'un bouleversement profond. Ce père encombrant et dont elle a honte fait tout pour l'aider à retrouver un sens à sa vie en s'inventant un personnage : le facétieux Toni Erdmann…

Mardi 31 octobre 2023

## Les voisins de mes voisins sont mes voisins d'Anne Laure Daffis & Léo Marchand (Fr. 2021, 1 h 30), film d'animation avec les voix d'Arielle Dombasle, Valérie Mairesse, Élise Larnicol.

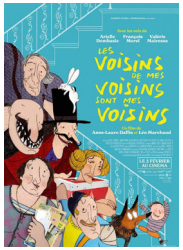


Un magicien scie sa victime devant son public sur la piste d'un cirque, mais laisse échapper les jambes, qui vont se réfugier dans un immeuble proche, dans l'appartement d'un célibataire esseulé. Un ogre s'apprête à manger quand il est interrompu par sa voisine qui vient lui confier deux enfants à garder.

Mardi 14 novembre 2023

## Le Roi de cœur de Philippe de Broca (It/Fr. 1966, 1 h 42) avec Alan Bates, Geneviève Bujold, Michel Serrault

Avant d'évacuer Marville, en 1918, les Allemands dissimulent une charge d'explosifs dans la cathédrale. Avertis, les alliés chargent le soldat Plumpick d'en trouver la cachette. Arrivé en ville, tous les habitants ont déserté à l'exception des pensionnaires de l'asile d'aliénés.

Mardi 28 novembre 2023

## Sous les figues de Erige Sehiri (Tun/Fr/Sui/All. 2022, 1 h 32) avec Ameni Fdhili, Fide Fdhili, Feten Fdhili.

En Tunisie, des femmes, souvent jeunes, et d'autres âgées, accompagnées de quelques hommes, sont employés à la récolte des figues sous la direction d'un « chef » peu aimable. Au fil de la journée, des relations se nouent, des jeunes se courtisent, d'autres en profitent pour voler ou régler leurs comptes

Mardi 12 décembre 2023

## De grandes espérances de Sylvain Desclous (Fr. 2023, 1 h 45) avec Rebecca Marder, Benjamin Lavernhe, Emmanuelle Berrcot.

Été 2019. Tout juste diplômée de Sciences Po, Madeleine part préparer les oraux de l'ENA en Corse avec Antoine, son amoureux avec qui elle partage des convictions politiques très à gauche. Sur une petite route déserte, une rencontre imprévue va sceller leur destin.

Mardi 26 décembre 2023

## The Party de Blake Edwards (USA. 1998, 1 h 39) avec Peter Sellers, Claudine Longet, J.Edward McKinley.

Un acteur indien, nommé Hrundi V. Bakshi, est recruté par un studio hollywoodien pour jouer un soldat indigène dans un remake de *Gunga Din*. Lors du tournage, cet homme très maladroit détruit un des décors très coûteux du film. Le producteur très fâché contre lui demande au dirigeant du studio, Fred Clutterbuck, qu'on l'inscrive sur la liste noire. À la suite d'un quiproquo, Hrundi se retrouve en fait invité à un dîner de gala chez les Clutterbuck. Pendant la soirée, Bakshi accumule les gaffes mais il n'est pas le seul.

Mardi 9janvier 2024

## Les Pires de Lise Akoka & Romane Gueret (Fr. 2022, 1 h 39) avec Mallory Wanecque, Timéo Mahaut, Johann Heldenbergh.

Un tournage va avoir lieu cité Picasso, à Boulogne-Sur-Mer, dans le nord de la France. Lors du casting, quatre ados, Lily, Ryan, Maylis et Jessy sont choisis pour jouer dans le film. Dans le quartier, tout le monde s'étonne : pourquoi n'avoir pris que « les pires » ?

Mardi 23 janvier 2024

## Les Enfants des autres de Rebecca Zlotowski (Fr. 2022, 1 h 43) avec Virginie Efira, Roschdy Zem, Chiara Mastroianni.

Rachel a 40 ans, pas d'enfant. Elle aime sa vie : ses élèves du lycée, ses amis, ses ex, ses cours de guitare. En tombant amoureuse d'Ali, elle s'attache à Leila, sa fille de 4 ans. Elle la borde, la soigne, et l'aime comme la sienne. Mais aimer les enfants des autres, c'est un risque à prendre.

Mardi 6 février 2024

## Up At The Villa (Il suffit d'une nuit) de Philippe Haas (GB/USA. 1999, 1 h 55) avec Sean Penn, Kristin Scott Thomas, Anne Bancroft.

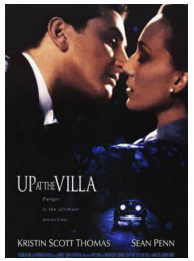


Florence, 1938. Mary Panton, une belle Anglaise, fréquente assidument les soirées mondaines de ses compatriotes. Sir Edgar Swift, nommé gouverneur du Bengale, la demande en mariage. Malgré leur différence d'âge, elle accepte. Un soir de bal chez la princesse San Ferdinando, Mary fait la connaissance de Rowley Flint, un aventurier américain, qui lui fait une cour pressante. Elle refuse ses avances. Elle passe pourtant la nuit avec le violoniste Karl Richter. À l'aube, il lui fait une déclaration d'amour. Mary essaie de le réfréner mais il s'entête et devient violent.

Mardi 5 mars 2024

## Juste une nuit d'Ali Asgari (Ir/Fr/Quat. 2022, 1 h 26) avec Sadaf Asgari, Ghazal Shojaei, Babak Karimi

Fereshteh, jeune étudiante vit seule à Téhéran avec son bébé. Lorsque ses parents, qui ignorent sa situation, lui annoncent leur venue imminente, Fereshteh n'a que très peu de temps pour trouver à qui confier sa fille. Accompagnée de sa fidèle amie Atefeh, venue la soutenir, elle n'essuie que refus et désistements. Personne ne veut prendre cette responsabilité. Même juste pour une nuit…

Mardi 19 mars 2024

## L'Établi de Mathias Gokalp (Fr. 2023, 1 h 57) avec Swann Arlaud, Mélanie Thierry, Bruno Podalydès.

Quelques mois après les événements de Mai 68, Robert (Swann Arlaud), normalien agrégé de philosophie, se fait embaucher dans l'usine Citroën porte de Choisy à Paris en tant qu'ouvrier OS2. Militant maoïste, il cherche à s'infiltrer dans le monde ouvrier pour continuer la lutte sociale à la suite du mouvement de mai – ce qu'on appelait être un « établi ».